Messe de la Miséricorde

Claude-Julien THIL

Kyr11

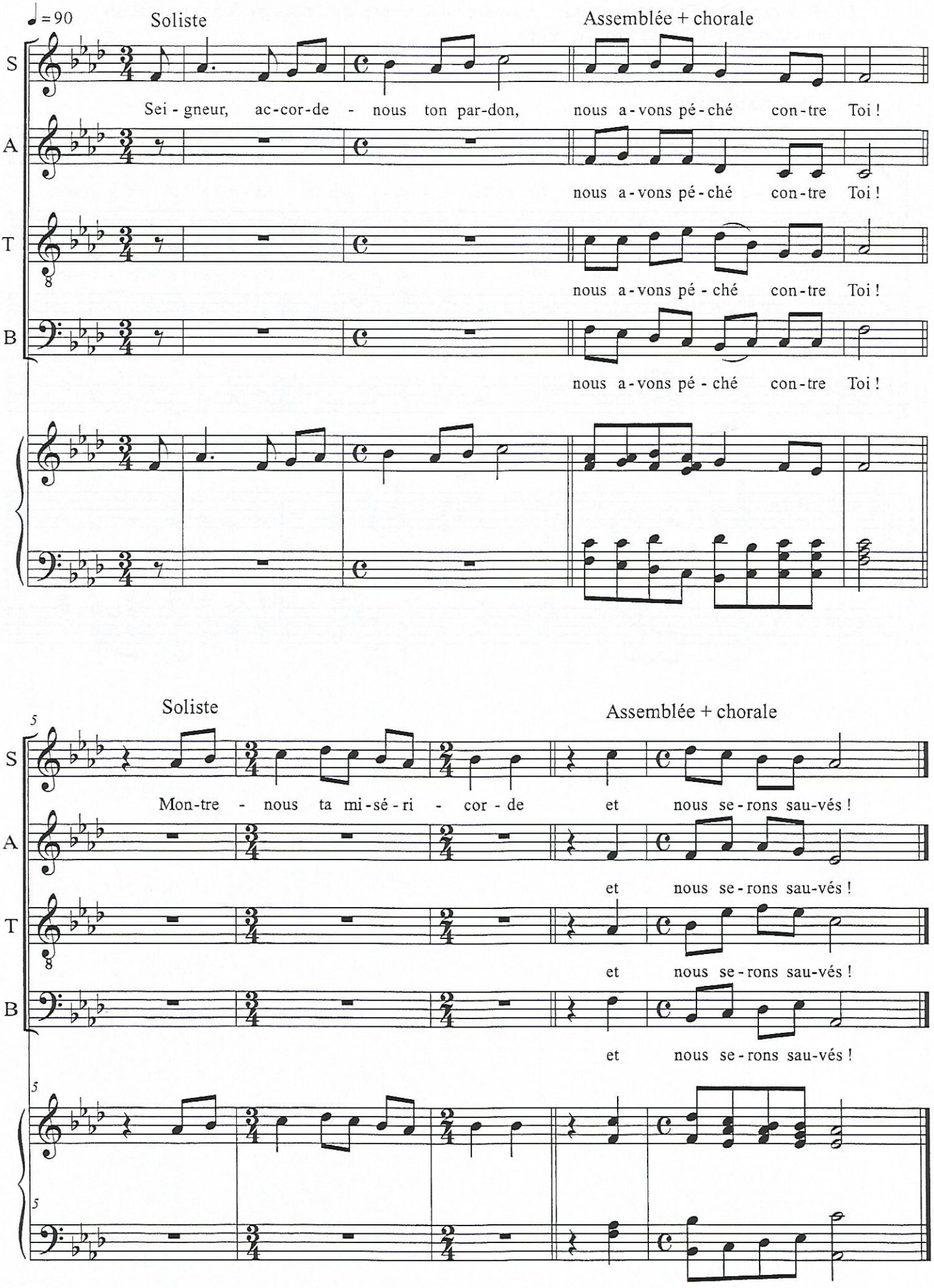

Messe de la Miséricorde
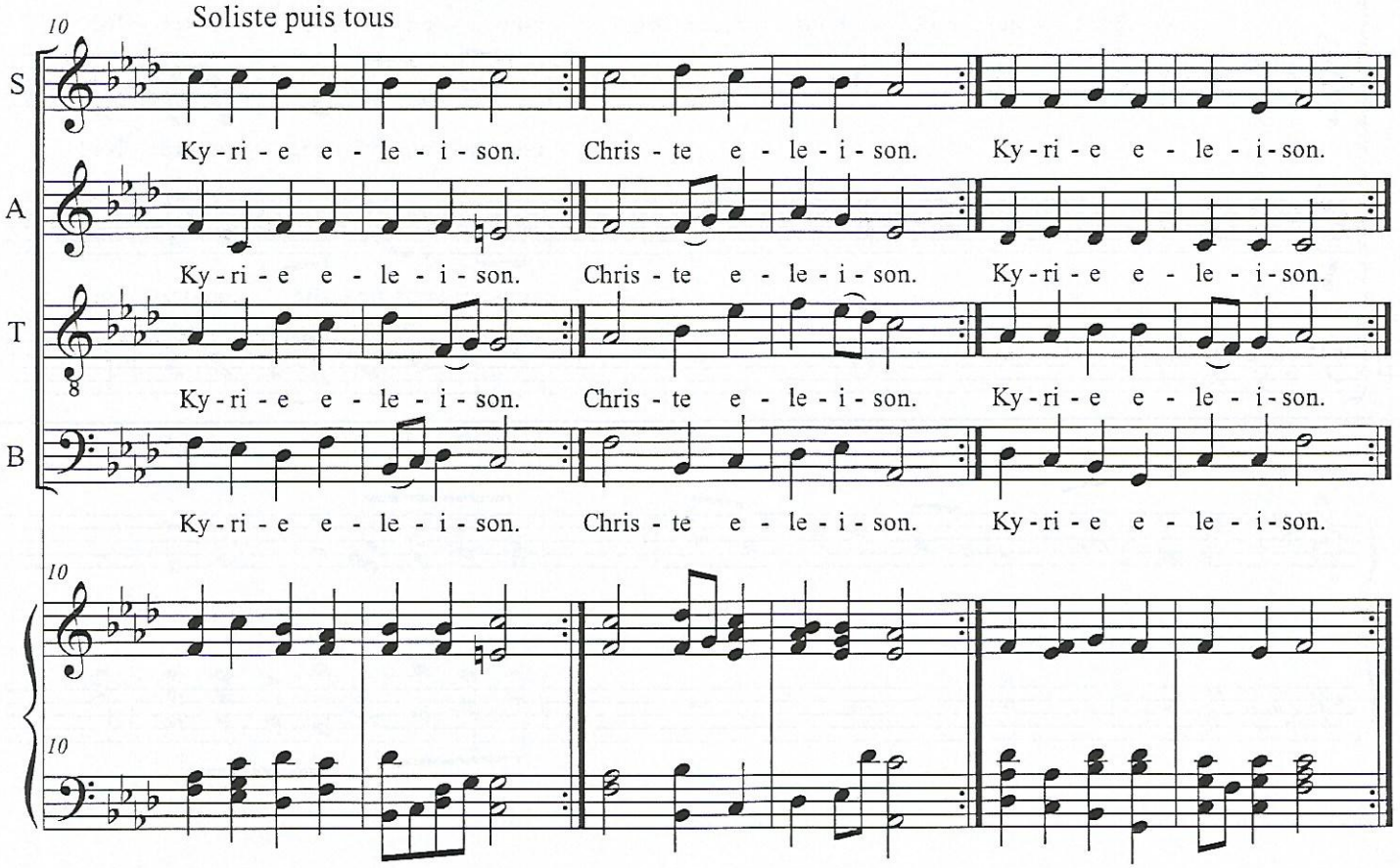
Le célébrant : Que Dieu tout-puissant nous fase miséricorde, qu'il nous pardonne nos péchés et nous conduise à la vie éternelle. Amen