14-28

Cassette n° 29

MESSE DE SAINT BONIFACE

Musique : Chants de l'Emmanuel (M. Wittal)
Paroles : Liturgie Catholique Romaine / A.E.L.F (Gloria et l'Anamnèse)

Kyrie

Ré Mim7Ré La Ré La Sim La Mi4 - 3 La Ré Mim Ré Mim La Ré

1.& 3. Ky - ri - e e - le - i - son, Ky - ri - e e - le - i - son, Ky - ri - e e - le - i - son.
2. Chris - te e - le - i - son, Chris - te e - le - i - son, Chris - te e - le - i - son.

GLORIA

Ré Sol La Ré Do Sol Ré Lam

1er Choeur Glo-ri-a in ex-cel - sis De - o ! Glo-ri-a De-o Do-mi - no !

2ème Choeur Glo - ri - a in ex - cel - sis De - - - o ! Glo - ri - a De - o Do - mi -

Ré Sol La Ré Do Sol Ré

Glo - ri - a in ex - cel - sis De - o ! Glo-ri-a De-o Do-mi - no !

no ! Glo - ri - a in ex - cel - sis De - o ! Do - mi - no !

© 1991, Éditions de l'Emmanuel, 26 rue de l'Abbé Grégoire, 75006 Paris.
© A.E.L.F. pour les paroles françaises.
Tous droits réservés.

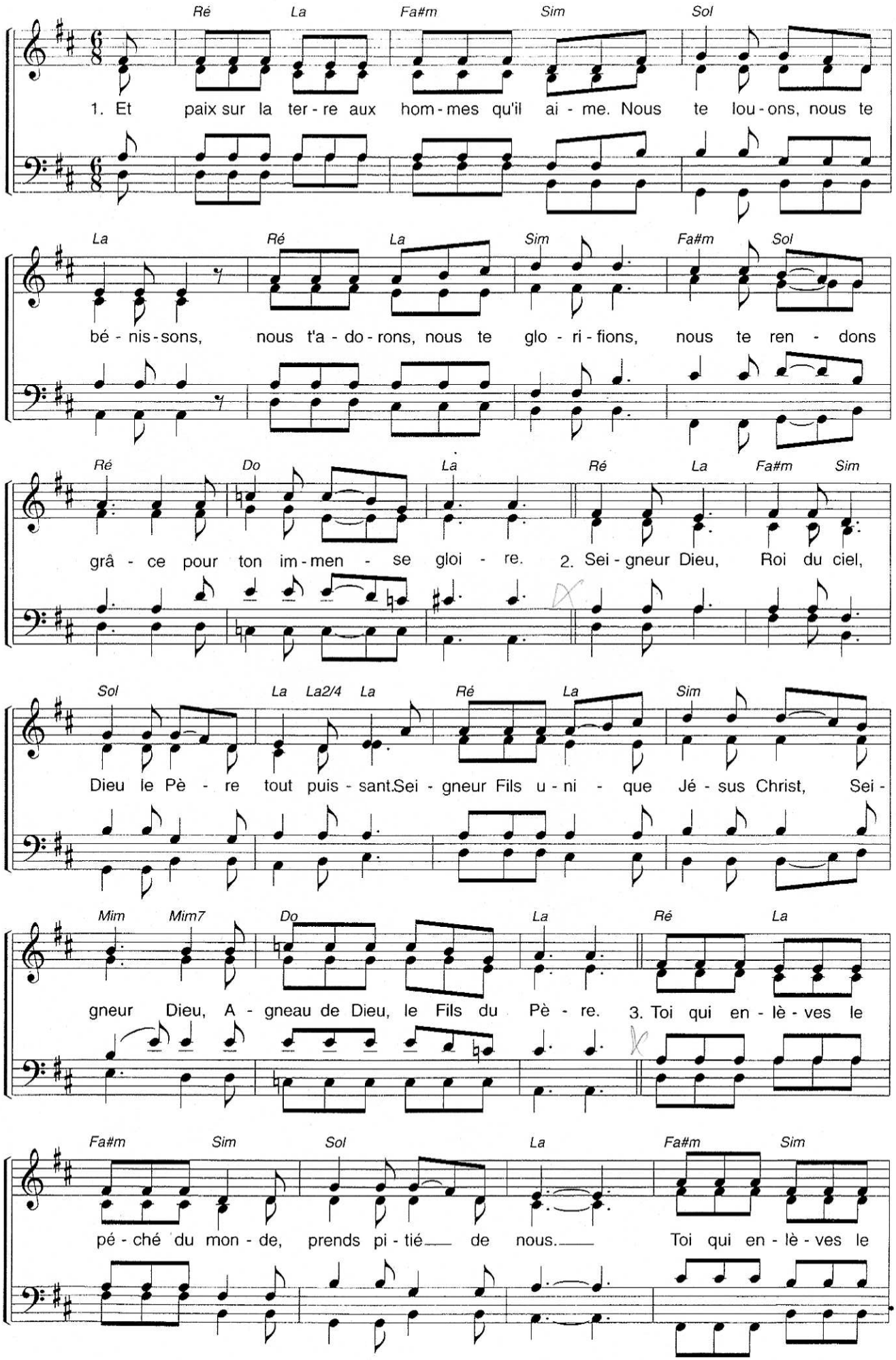
Ré La Fa#m Sim Sol
1. Et paix sur la ter - re aux hom - mes qu'il ai - me. Nous te lou - ons, nous te
La Ré La Sim Fa#m Sol
bé - nis - sons, nous t'a - do - rons, nous te glo - ri - fions, nous te ren - dons
Ré Do La Ré La Fa#m Sim
grâ - ce pour ton im - men - se gloi - re. 2. Sei - gneur Dieu, Roi du ciel,
Sol La La2/4 La Ré La Sim
Dieu le Pè - re tout puis - sant.Sei - gneur Fils u - ni - que Jé - sus Christ, Sei -
Mim Mim7 Do La Ré La
gneur Dieu, A - gneau de Dieu, le Fils du Pè - re. 3. Toi qui en - lè - ves le
Fa#m Sim Sol La Fa#m Sim
pé - ché du mon - de, prends pi - tié de nous. Toi qui en - lè - ves le

Sol Ré Sol La Ré La6

pé - ché du mon - de re - çois no - tre pri - è - re ; toi qui es as - sis à la

Sim Sol Do La

droi - te du Pè - re prends pi - tié de nous.

Ré La Fa#m Sim Sol

4. Car toi seul es Saint, toi seul es Sei - gneur, toi seul es le Très

La Ré La Sim

Haut Jé - sus Christ, a - vec le Saint - Es - prit, dans la

Fa#m Sol Ré Do La

gloi - re de Dieu le Pè - re. A - men. A - men.
A men.

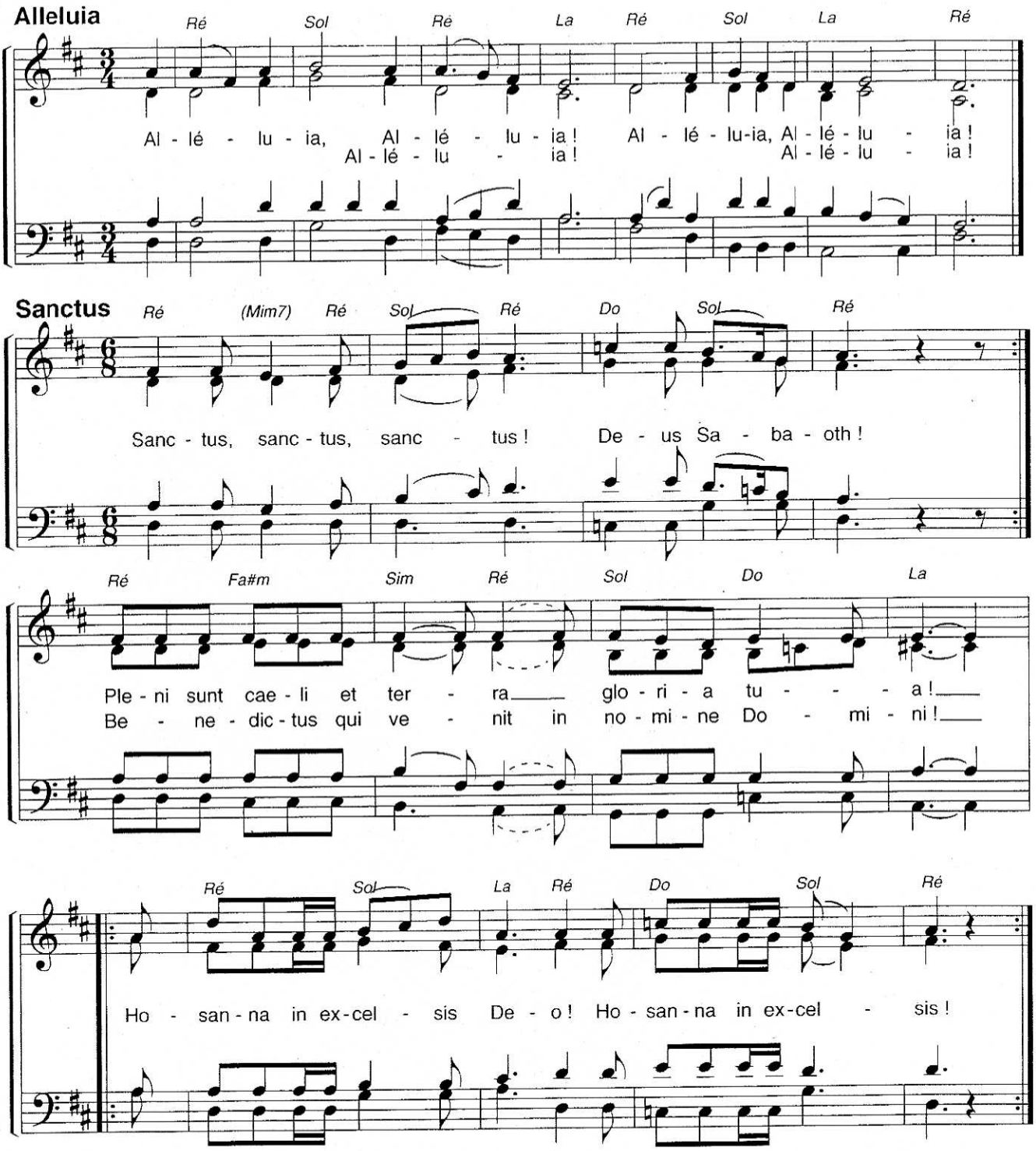
Alleluia
Ré Sol Ré La Ré Sol La Ré
Al - lé - lu - ia, Al - lé - lu - ia ! Al - lé - lu-ia, Al - lé - lu - ia !
Al - lé - lu - ia ! Al - lé - lu - ia !
Sanctus
Ré (Mim7) Ré Sol Ré Do Sol Ré
Sanc - tus, sanc - tus, sanc - tus ! De - us Sa - ba - oth !
Ré Fa#m Sim Ré Sol Do La
Ple - ni sunt cae - li et ter - ra glo - ri - a tu - - - a !
Be - ne - dic - tus qui ve - nit in no - mi - ne Do - mi - ni !
Ré Sol La Ré Do Sol Ré
Ho - san - na in ex - cel - sis De - o ! Ho - san - na in ex - cel - sis !

Anamnèse

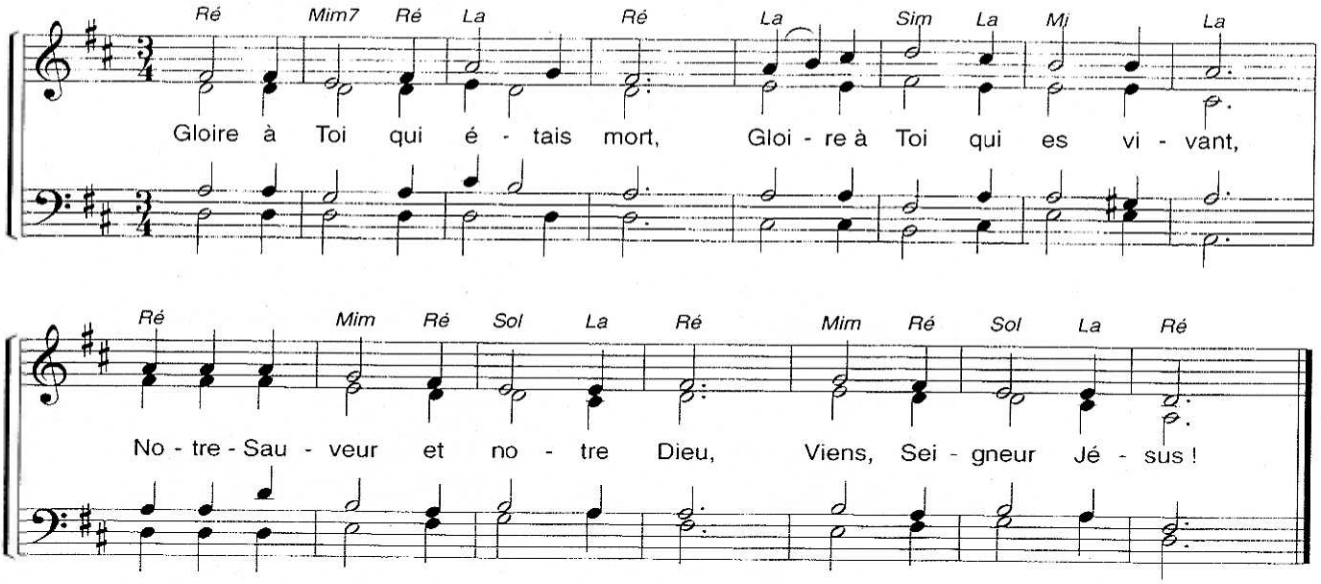
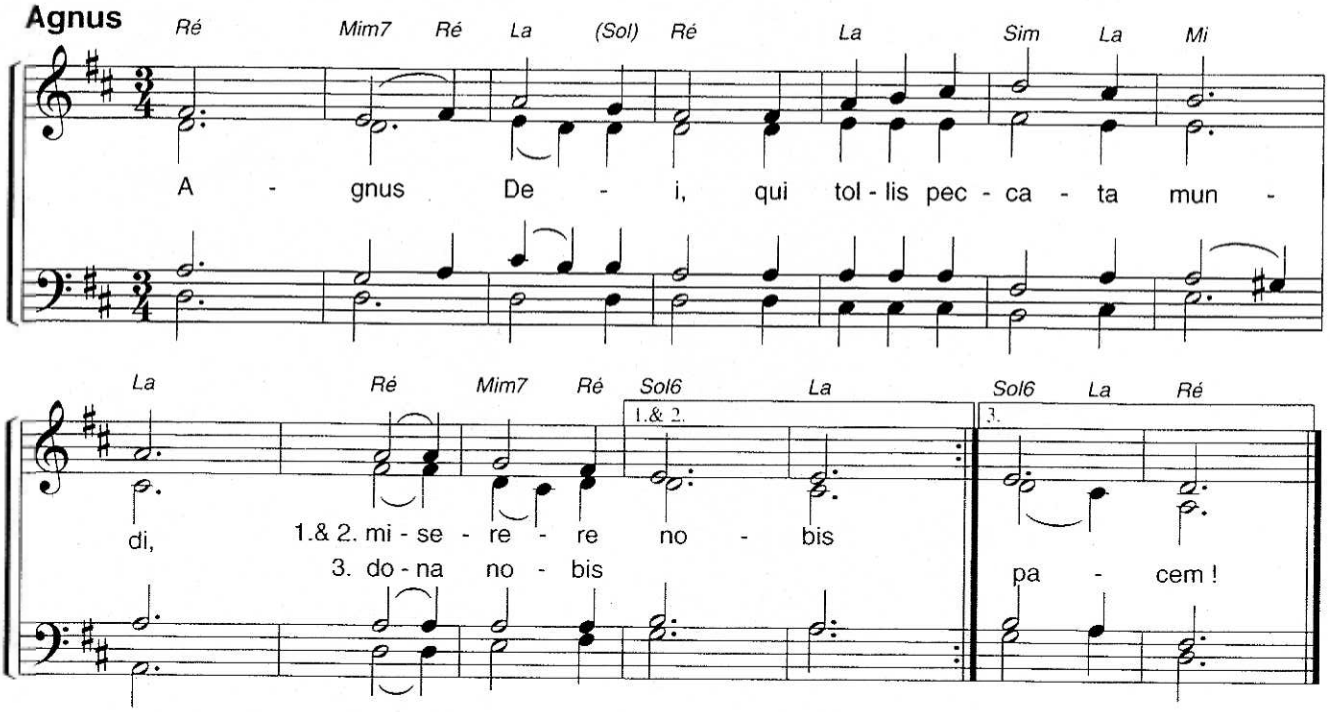
Agnus